

PLAN URBANISTIC ZONAL

MODIFICARE REGLEMENTARI URBANISTICE PUG SI CONSTRUIRE PARCARE SUPRAETAJATA DE TIP "PARK&RIDE", STATIE DE CAPAT DE LINIE PENTRU AUTOBUZE, SPATII COMERCIALE, CENTRU DE INCHIRIERE BICICLETE, PUNCT DE INFORMARE TURISTICA, MOBILIER URBAN, SPATII VERZI, DRUM ACCES, ALEI CAROSABILE SI PIETONALE, UTILITATI, BRANSAMENTE SI ORGANIZARE DE SANTIER

BENEFICIAR	: ORASUL SINAIA
INITIATOR	: ORASUL SINAIA
AMPLASAMENT	: Aleea Caraiman, nr. cad. 24714, 24716, 24717, 24719, tarla 25,50, parcelele Cc36, Cc7, Cc15, Dr 35, Bd. Carol I, Calea Prahovei (DN1) Orasul Sinaia jud. Prahova
PROIECTANT GENERAL	: GREENWOOD TECH GWT SRL

PUG

SCARA 1:2000
1 cm pe plan = 20 m pe teren

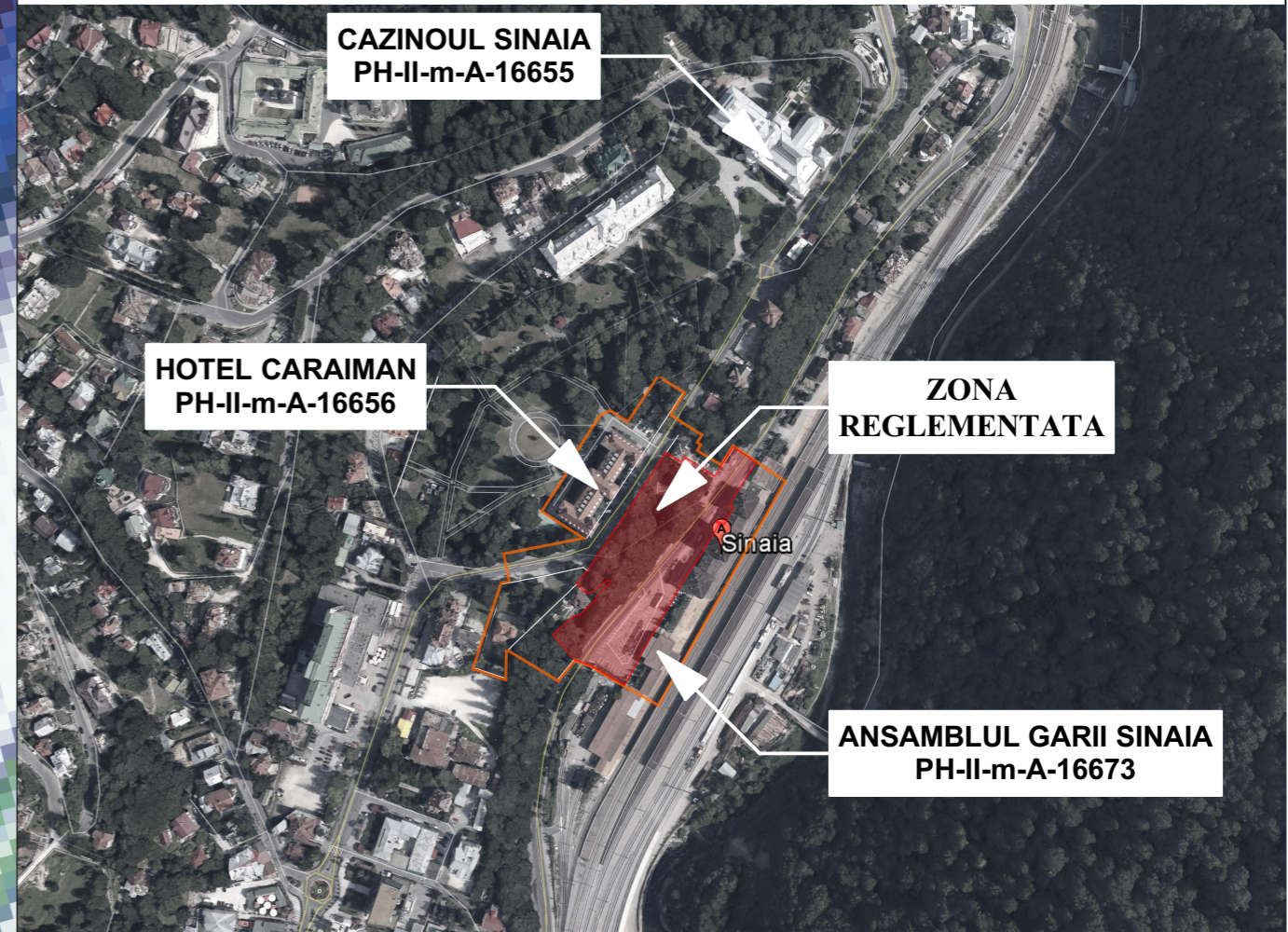

nr. proiect: C39/2017 PROIECTANT GENERAL	proiect:	PLAN URBANISTIC ZONAL MODIFICARE REGLEMENTARI URBANISTICE PUG SI CONSTRUIRE PARCARE SUPRAETAJATA DE TIP "PARK&RIDE"		faza:	nr. proiect:
		BENEFICIAR: ORASUL SINAIA Aleea Caraiman, nr. cad. 24714, 24716, 24717, 24719, tarla 25,50, parcelele Cc36, Cc7, Cc15, Dr 35, Bd. Carol I, Calea Prahovei (DN1) Orasul Sinaia jud. Prahova		P.U.Z.	C39/2017
 GREENWOOD TECH GWT S.R.L. Str. Gen. Heruvim, nr.11A Aninoasa, Dambovitza, Romania C.U.I. 34108130, J15/107/2015 mobil +40-730-036101 mircea.atanasiu@qwtarh.ro	titlul planșei:	INCADRARE IN PUG/PUZ		scara:	U01.1
	specialitatea:	URBANISM		1:2000	
	proiectat:	urb.dpl. Mircea R. ATANASIU		data:	
	desenat:	urb.dpl. Mircea R. ATANASIU		II.2018	
	șef proiect:	urb.dpl. Mircea R. ATANASIU		imprimit la data de:	
<small>COPYRIGHT© : NICI O PARTE DIN ACEST DOCUMENT NU POATE FI REPRODUSA SI SAU FOLOSITA IN ALT SCOP DECAT CEL CONTRACTUAL FARA ACORDUL SCRIS AL PROIECTANTULUI GENERAL GREENWOOD TECH GWT S.R.L.</small>					