

ROMANIA
UNIUNEA NATIONALA A NOTARILOR PUBLICI
BIROUL INDIVIDUAL NOTARIAL ONEA LUCIA
COMARNIC, STR. REPUBLICII, NR.1
PRAHOVA
LICENTA DE FUNCTIONARE 3071/2687/17.12.2013
TEL/ FAX 0244390087
email: bnp_onealucia@yahoo.com
Nr. inreg/05/05.03.2020

INȘTIINȚARE

catre Consiliul Local Sinaia, jud. Prahova

Subscrisa : **BIROUL INDIVIDUAL NOTARIAL ONEA LUCIA** cu sediul in orasul Comarnic, str. Republicii, nr. 1, jud. Prahova, prin notar public Onea Lucia, in conformitate cu dispozitiile art.45, alin. 7 din Codul Silvic, republicat, va aduce la cunostinta intentia proprietarilor **B. S CLAUDIA - ELENA**, CNP 2: [redacted] 9, domiciliata in orasul Sinaia, str. C [redacted], nr. 7, jud. Prahova, identificata cu carte de identitate seria PH nr. [redacted] eliberata la data de 05.12.2007 de SPCLEP Sinaia si **B. S ADALBERT - STEFAN** CNP 1: [redacted] 1, domiciliat in orasul Sinaia, str. C [redacted], nr. 7, jud. Prahova, de a vinde **TERENUL** situat in intravilanul orasului Sinaia Calea Codrului, tarla 18, parcela 131/11B, jud. Prahova, in suprafata masurata de 853 mp (optsutecincizecisetrei mp), categorie padure, identificat cu numarul cadastral 23901 si inscris in cartea funciara nr. 23901a localitatii Sinaia, prin incheierea emisa de Oficiul de Cadastru si Publicitate Imobiliara Ploiest, jud. Prahova, la pretul total de 208.985euro (douasuteoptmiinouasuteoptzecisicinci euro) - 245euro/1mp.

Avand in vedere cele mentionate mai sus, va instiintam cu privire la intentia de a vinde imobilul si va solicitam sa ne comunicati daca, Consiliul Local Sinaia isi exercita dreptul de preemtiune in conformitate cu prevederile legii.

NOTAR PUBLIC,
Onea Lucia



PLAN DE AMPLASAMENT SI DELIMITARE A IMOBILULUI

SCARA 1:1000

Nr.cadastral	Suprafata masurata	Adresa imobilului
23901	853mp.	Sinaia, Calea Codrului, F.N., Lot 2, jud. Prahova

Cartea Funciara nr.	UAT	Sinaia, intravilan - T18, Parcela 131/11b
---------------------	-----	---

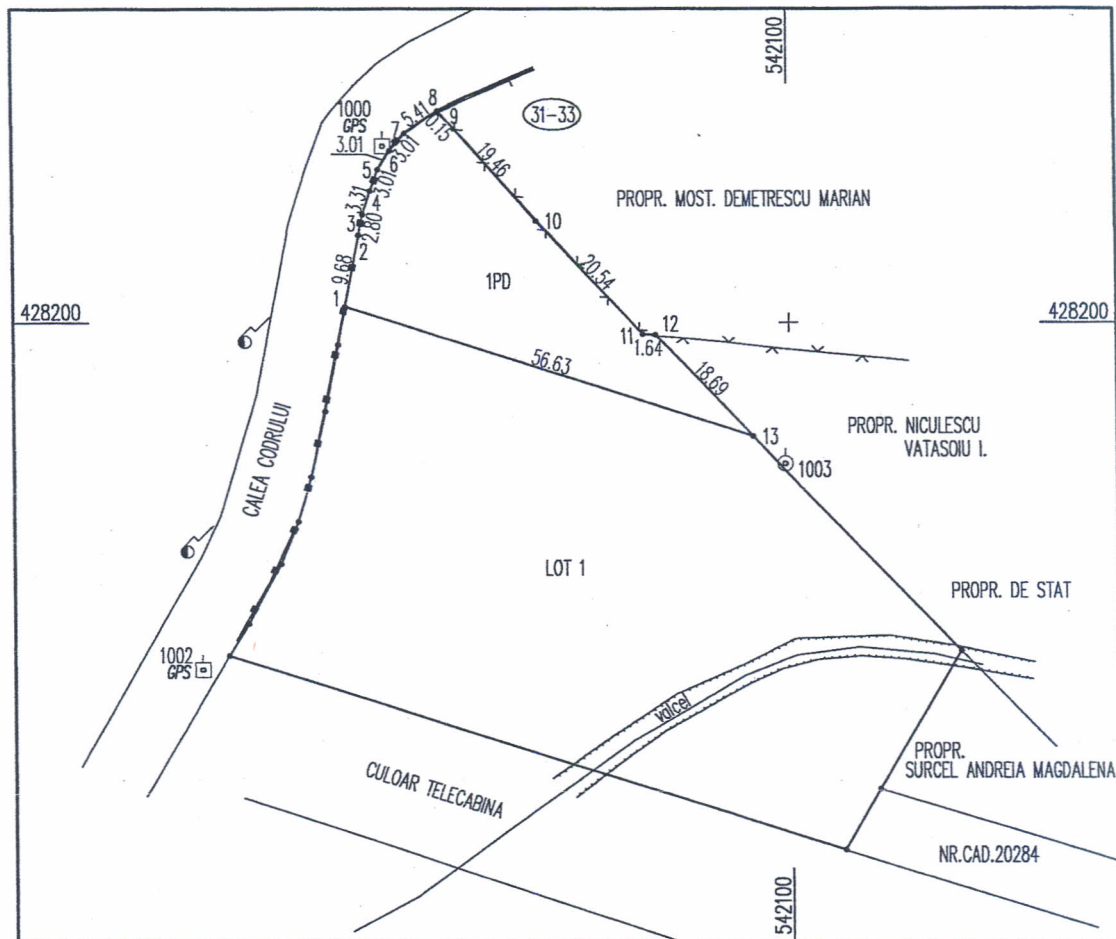

A. Date referitoare la teren			
Nr. parcela	Categoria de folosinta	Suprafata (mp)	Mentiuni
1	PD	853mp.	terenul este imprejmuit partial cu gard plasa sarma
Total		853mp.	—
B. Date referitoare la constructii			
Cod	Destinatia	Suprafata construita la sol (mp)	Mentiuni
Total		—	—
Suprafata totala masurata=853mp. Suprafata din act=4853mp.			
Executant, SC TOPOMONT CONSULT SRL Confirm executarea masurarilor la teren, corectitudinea intocmirii documentatiei cadastrale si corespondenta acestora cu realitatea din teren. CERTIFICAT DE AUTORIZARE Seria RO-B-J Nr. 0146 S.C. TOPOMONT CONSULT S.R.L. CLASA III DATA: 01.2016		Inspector, Confirm introducerea imobilului in baza de date integrata si atribuirea numarului cadastral. Oficiul de Cadastru si Publicitate Imobiliară Prahova IANCU CONSTANȚA CONSILIER GA. 04/11 / 2.5.IAN.2016	