



HOTĂRÂREA NR. 72

CONSILIUL LOCAL SINAIA JUDEȚUL PRAHOVA ROMANIA

privind dezmembrarea pajiștii alpine a muntelui ȘEȚU, în suprafață de 21 ha situată în extravilanul orașului Sinaia, domeniul public, tarla 20, parcela 159/1, în 2 loturi: lotul 1 în suprafață de 1,6807 ha și lotul 2 în suprafață de 19,3193 ha

Având în vedere:

- Referatul de aprobare nr. 13758 din 10.05.2021 a d-lui Vlad Oprea – Primar prin care propune dezmembrarea pajiștii alpine a muntelui ȘEȚU, în suprafață de 21 ha situată în extravilanul orașului Sinaia, domeniul public, tarla 20, parcela 159/1, în 2 loturi: lotul 1 în suprafață de 1,6807 ha și lotul 2 în suprafață de 19,3193 ha.

- Raportul Serviciului Urbanism și Cadastru nr. 13759 din 10.05.2021 prin care se propune spre aprobare Consiliului Local Sinaia dezmembrarea pajiștii alpine a muntelui ȘEȚU, în suprafață de 21 ha situată în extravilanul orașului Sinaia, domeniul public, tarla 20, parcela 159/1, în 2 loturi: lotul 1 în suprafață de 1,6807 ha și lotul 2 în suprafață de 19,3193 ha.

- Avizele comisiilor de specialitate ale Consiliului Local;

În conformitate cu:

- prevederile Legii nr. 7 din 13.03.1996, republicată - a cadastrului și a publicității imobiliare;
- prevederile Ordinului nr. 700 din 09.07.2014 privind aprobarea Regulamentului de avizare, recepție și înscriere în evidențele de cadastru și carte funciară;

În temeiul art. 129 alin. (2), lit. c), art. 139 alin.(3), lit.g) și art. 196, alin. (1), lit. a) din Ordonanța de Urgență nr. 57/2019 privind Codul Administrativ,

CONSILIUL LOCAL AL ORAȘULUI SINAIA HOTĂRĂȘTE:

ART.1. – Aprobă dezmembrarea pajiștii alpine a muntelui ȘEȚU, în suprafață de 21 ha situată în extravilanul orașului Sinaia, domeniul public, tarla 20, parcela 159/1, în 2 loturi: lotul 1 în suprafață de 1,6807 ha și lotul 2 în suprafață de 19,3193 ha, conform planului de amplasament cu propunerea de dezmembrare anexat la prezenta hotărâre.

ART.2. – Împuternicește Primarul, Viceprimarul sau Secretarul orașului Sinaia să semneze actul de dezmembrare în față notarului public.

ART.3. – Prevederile prezentei hotărâri vor fi aduse la îndeplinire de Serviciul Urbanism și Cadastru și Serviciul Buget și Resurse Umane din cadrul aparatului de specialitate al Primarului orașului Sinaia.

Sinaia, 12 mai 2021

PREȘEDINTE DE ȘEDINȚĂ,

CONTRASEMNEAZĂ,
SECRETAR GENERAL

GHEORGHE BĂDĂRAN

BEATRICE-EUGENIA RĂDULESCU

- 1 ex. Prefectul Jud. Prahova
- 1 ex. Primarul orașului Sinaia
- 1 ex. Serviciul Urbanism și Cadastru
- 1 ex. Serviciul Buget
- 1 ex. se va afișa pe site-ul propriu



Plan de amplasament si delimitare a imobilului
cu propunerea de destinație
Scara 1:2000

nr. lotului	Suprafata lotului si imobilului (m ²)	Adresa imobilului
	21000	Jud. Prahova, Oraș Sinaia, 1 27 70 001 - teren
nr. Cartea Funciara	Unghiul de orientare: Terenului (LAT)	
	Sine	

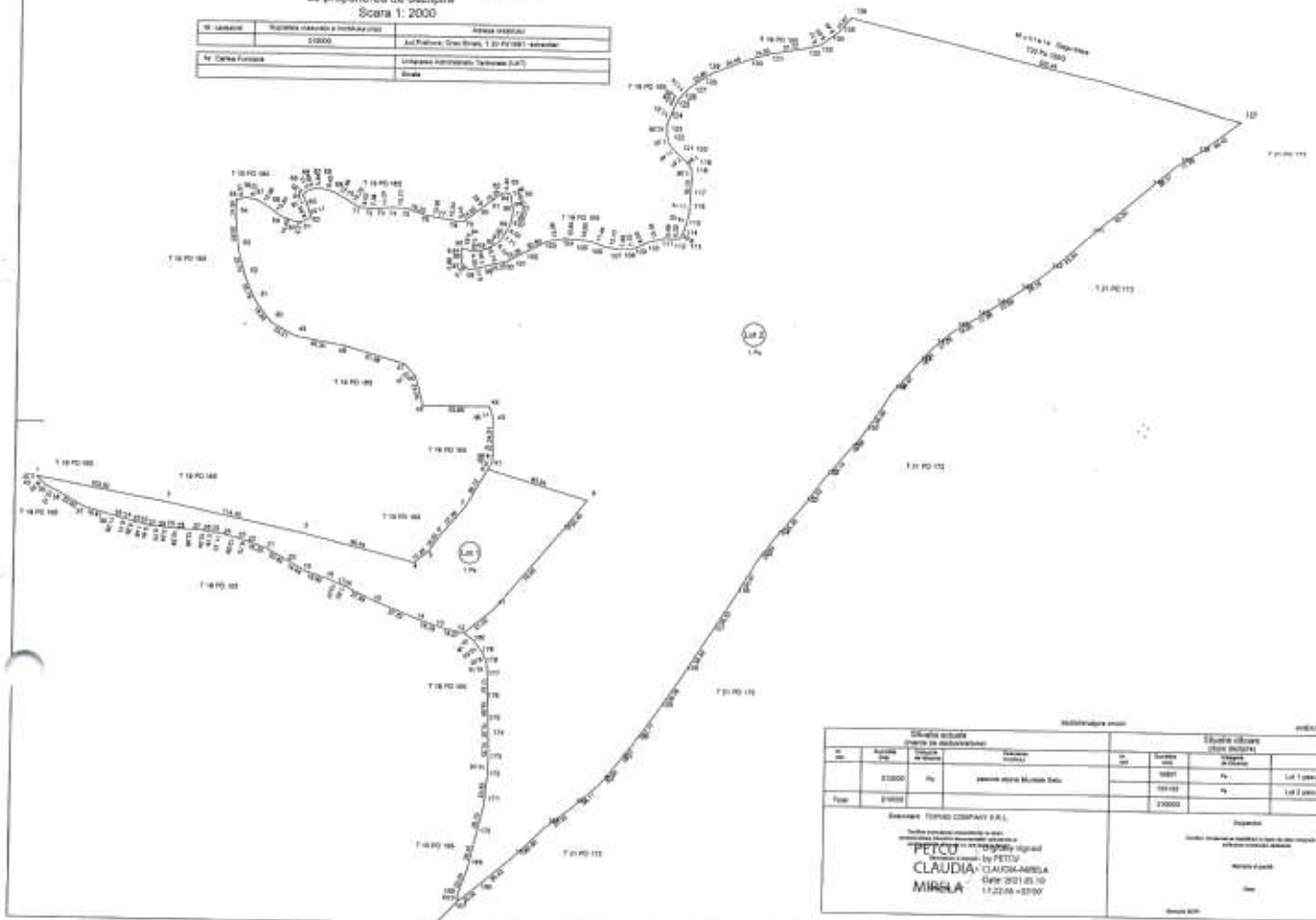

Situatia actuala				Situatia viitoare			
nr.	Suprafata	Destinatie	Observatii	nr.	Suprafata	Destinatie	Observatii
1	21000	Teren	terenul este in posesia Sinaia Sinaia	1	21000	Teren	Lot 1 terenul este in posesia Sinaia Sinaia
2	21000	Teren		2	21000	Teren	Lot 2 terenul este in posesia Sinaia Sinaia
Total	21000			Total	21000		

Beneficiar: TERENUL COMPANIA S.R.L.
 Sine
PETCU
 CLAUDIA
 MIRELA
 CNP: 2012510
 17.02.66 - 0700

