

**PUZ : RIDICARE RESTRICTIE DE CONSTRUIRE SI SCHIMBAREA DESTINATIEI TEREN (s=4000MP)
DIN ZONA LOCUINTA SI FUNCTIUNI COMPLEMENTARE CU CARACTER PREDOMINANT DE ODIHNA,
RECREERE SI TURISM "LT" IN ZONA INSTITUTII SI SERVICII "IS" SI STABILIRE INDICATORI
URBANISTICI PENTRU CONSTRUIRE HOTEL/APARTHOTEL (S studiata =7778mp)**

Amplasament: Calea Codrului, F.N., Oras Sinaia Judetul Prahova
Beneficiar: NORDIS MANAGEMENT S.R.L.

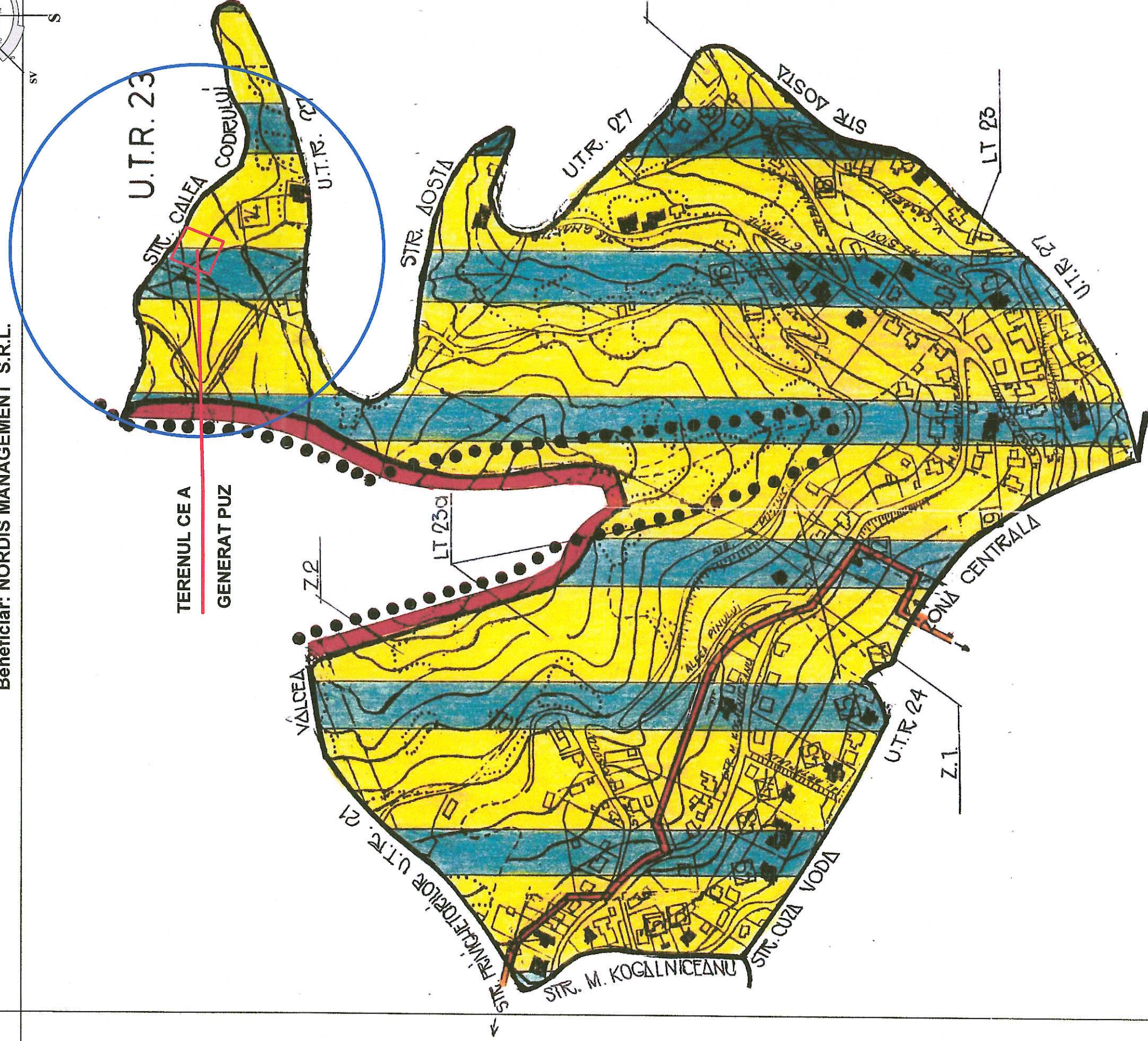
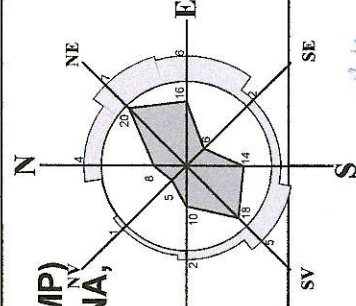

NORDIS ARHITECTURA S.R.L.
J40/13095/2019

tel:0755.020.334; email: bogdan.radu@nordis.ro

Nr. pr.: **P03/2019** Data: **dec. 2019**

PUZ : RIDICARE RESTRICTIE DE CONSTRUIRE SI SCHIMBAREA DESTINATIEI TEREN (s=4000MP) DIN ZONA LOCUINTA SI FUNCTIUNI COMPLEMENTARE CU CARACTER PREDOMINANT DE ODIHNA, RECREERE SI TURISM "LT" IN ZONA INSTITUTII SI SERVICII "IS" SI STABILIRE INDICATORI URBANISTICI PENTRU CONSTRUIRE HOTEL/APARTHOTEL (S=7778 mp)
Amplasament: Calea Codrului, F.N., Oras Sinaia Judetul Prahova
Beneficiar: NORDIS MANAGEMENT S.R.L.

Desenat: Arh. A.B. Radu
Verificat: Urb. A. Mlenajek

Scara: 1:500
incadrare in PUG -UTR 23
Nr. pl. 2