

**PUZ : RIDICARE RESTRICTIE DE CONSTRUIRE SI SCHIMBAREA DESTINATIEI TEREN (s=4000MP)  
 DIN ZONA LOCUINTA SI FUNCTIUNI COMPLEMENTARE CU CARACTER PREDOMINANT DE ODIHNA,  
 RECREERE SI TURISM "LT" IN ZONA INSTITUTII SI SERVICII "IS" SI STABILIRE INDICATORI  
 URBANISTICI PENTRU CONSTRUIRE HOTEL/APARTHOTEL (S studiata =7778mp)  
 Amplasament: Calea Codrului, F.N., Oras Sinaia Judetul Prahova  
 Beneficiar: NORDIS MANAGEMENT S.R.L.**

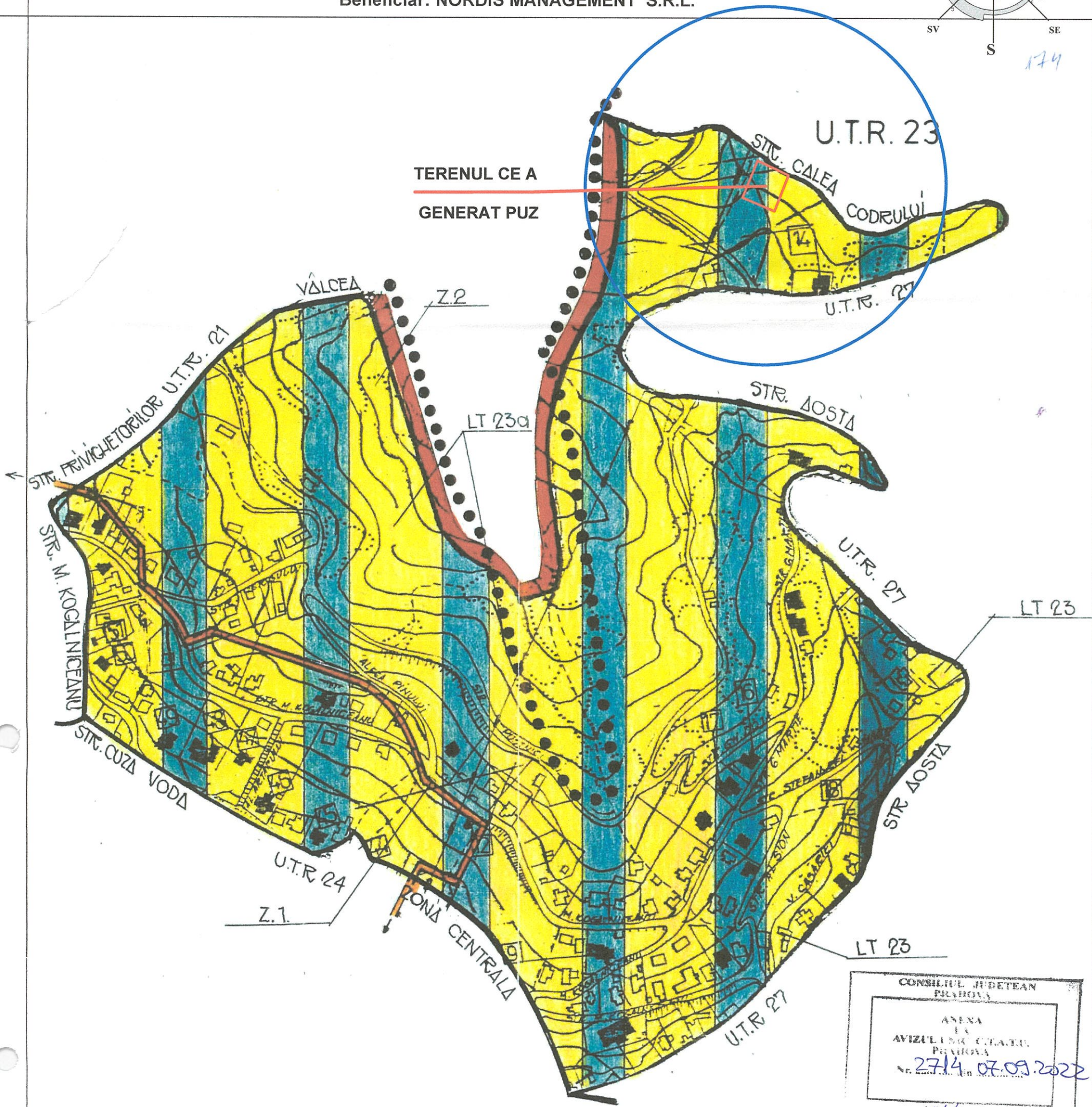

CONSILIUL JUDETEAN  
 PRAHOVA  
 ANEXA  
 LA  
 AVIZUL DE CREATIE  
 PRAHOVA  
 Nr. 2714/07.09.2022

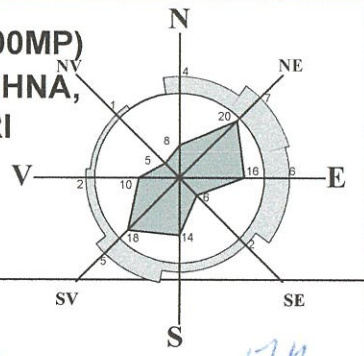
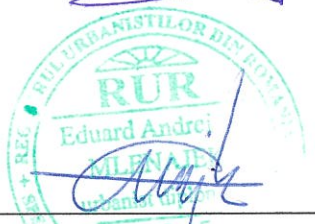

|  |                        |  |              |
|--|------------------------|--|--------------|
| <b>NORDIS ARHITECTURA S.R.L.</b>               |                        | <b>PUZ : RIDICARE RESTRICTIE DE CONSTRUIRE SI SCHIMBAREA DESTINATIEI TEREN (s=4000MP) DIN ZONA LOCUINTA SI FUNCTIUNI COMPLEMENTARE CU CARACTER PREDOMINANT DE ODIHNA, RECREERE SI TURISM "LT" IN ZONA INSTITUTII SI SERVICII "IS" SI STABILIRE INDICATORI URBANISTICI PENTRU CONSTRUIRE HOTEL/APARTHOTEL (S=7778 mp)<br/>Amplasament: Calea Codrului, F.N., Oras Sinaia Judetul Prahova<br/>Beneficiar: NORDIS MANAGEMENT S.R.L.</b> |              |
| J40/13095/2019                                 |                        |  |              |
| tel:0755.020.334; email: bogdan.radu@nordis.ro |                        | Scara:<br>1:500  | Nr. pl.<br>2 |
| Nr. pr.: <b>P03/2019</b>                       | Data: <b>dec. 2019</b> |  |              |
| Desenat:                                       | Arh. A.B. Radu         | incadrare in PUG -UTR 23   |              |
| Verificat:                                     | Urb. A. Mlenajek       |  |              |