3. REGLEMENTARI TEHNICO-EDILITARE

UTR 27.1 "IS" S/D+P+2E+M	50%	1,3
UTR 27 "LT" P+2E+M	40% / 50%	1,3

N

CONSILIUL JUDETEAN PRAHOVA
ANEXA LA PUNCT DE VEDERE CTATU
Nr. 10 din 10.03.2025
SECRETAR CTATU

LEGENDA

LIMITE

- Rezervatia de arhitectura: Ansamblul Urban I- PH-II-a-B-16631
- Limita parcela care a generat PUZ
- Zona de studiu
- Zona cu valoare peisagistica deosebita "Z2"

ECHIPARE EDILITARA - existent

- Linie electrica aeriana
- Conducta apa
- Retea gaze
- Cablu telefonic
- Canalizare

ECHIPARE EDILITARA -propunere

- Linie electrica aeriana
- Conducta apa
- Retea gaze
- Cablu telefonic
- Canalizare

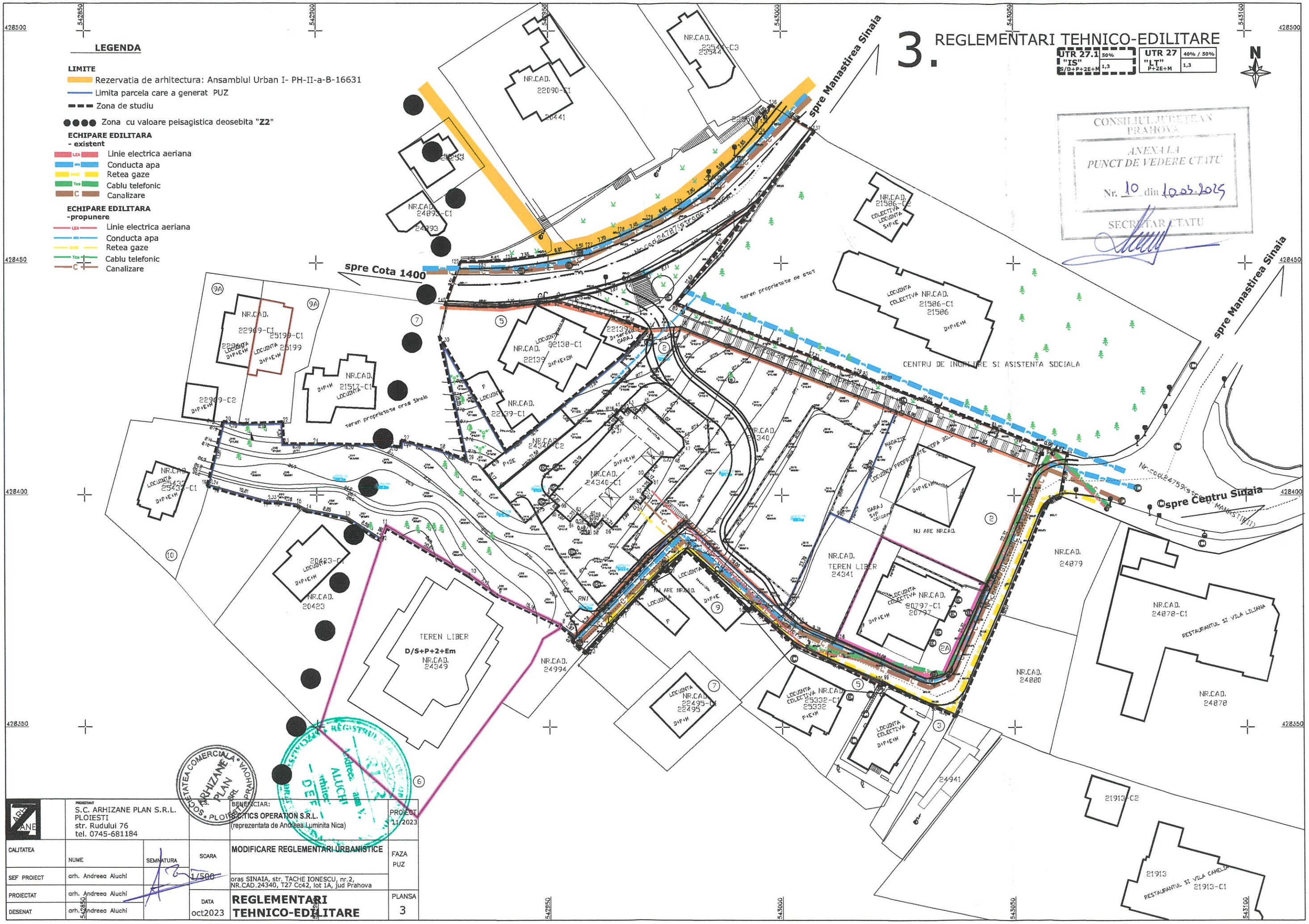

PROIECTANT: S.C. ARHIZANE PLAN S.R.L. PLOIESTI str. Rudului 76 tel. 0745-681184			BENEFICIAR: S.C.TICS OPERATION S.R.L. (reprezentata de Andreea Luminita Nica)		PROIECT 11/2023
CALITATEA	NUME	SEMNATURA	SCARA	MODIFICARE REGLEMENTARI URBANISTICE	FAZA PUZ
SEF PROIECT	arh. Andreea Aluchi		1/500	oraş SINAIA, str. TACHE IONESCU, nr.2, NR.CAD.24340, T27 Cc42, lot 1A, jud Prahova	
PROIECTAT	arh. Andreea Aluchi		DATA	REGLEMENTARI TEHNICO-EDILITARE	PLANSA
DESENAT	arh. Andreea Aluchi		oct2023		3